

# LA Gazette

Les **Tilleuls**

Maison de Repos et de soins de Saint-Gilles - Residence Services  
Rust-en verzorgingshuis van Sint-Gillis - Service Huis

## Intergénérationnelle



Collectief **Violette**

**ST. GILLES**  
CPAS / OCMW  
CENTRE PUBLIC D'ACTION SOCIALE  
OPENBAAR CENTRUM VOOR MAATSCHAPPELIJK WELZIJN



sept. 2013  
Numéro

9



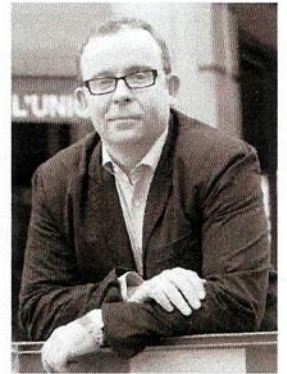

Chers Résidants,  
Chers amis,

Septembre est souvent synonyme de reprise en ce qui concerne les Tilleuls, que nenni ! La créativité est restée en éveil tout l'été avec notamment de nombreuses activités comme la mise en place d'un potager mobile, le train de Michel Dirken et l'excursion à la ferme de Bousval.

Comme nous l'évoquions dans le numéro précédent, nous avons été fantastiquement soutenus en juillet et en août par l'ASBL Tilt Come Unity qui est à la source d'un fantastique projet intergénérationnel.

Nous avons souhaité leur consacrer une place de choix dans ce numéro, nous espérons que cette collaboration a été fructueuse pour tous et nous souhaitons continuer ce que les créateurs Muriel Wurzburger et Zora Bouazza décrivent si bien : « une véritable alchimie créative » !

L'art a décidément une place de choix à la résidence grâce à la fresque que l'artiste Maxime Barbier a réalisé et qui apportera une dimension à la fois bucolique et enchantée à l'intérieure de notre résidence.

L'artiste a écouté et réalisé vos idées avec la touche personnelle qui fait son talent !

Nous aurons très bientôt l'occasion de vous en parler au cours d'un vernissage à venir !

Bonne lecture à tous et à toutes

La secrétaire



Jeannine de Decker

Le Président

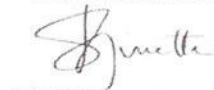

Jean Spinette





# Voyage dans le temps :

## Opération réussie

**L'asbl Tilt Come Unity, fondée par Muriel Wurzbürger, psychologue, et Zora Bouazza, animatrice sociale, a pour objectif de créer des projets transgénérationnels dans les résidences pour Seniors. Notre but est de soutenir la participation des Anciens aux défis de notre société, de pouvoir profiter de leur expérience de vie et de soutenir la transmission de toute la richesse de leur vécu.**



L'asbl s'est engagée bénévolement avec la résidence des Tilleuls, grâce à l'intervention de Mr le directeur de la résidence, Mr Ruelle et du bien chaleureux accueil d'Artemis, leur animatrice et artiste. Notre partenariat avec le CEMôme, nous a permis de réaliser un projet de rêve cet été. Environ quatre-vingt enfants du CEMôme, à St Gilles, ont rencontré les Anciens au travers d'ateliers artistiques sur le thème de l'imaginaire. Il leur a été demandé de dessiner leur rêve, en binôme avec les Anciens : leur rêve quand ils seront vieux pour les enfants, quand ils étaient jeunes pour les Anciens.

Le voyage dans le temps est réussi car tous les enfants et Aînés se sont investis à 100 pourcent dans la conception des dessins. Un contact instantané s'est créé entre ces petits êtres fragiles et ces Anciens si attendris par leur pure énergie.



Des moments forts ont marqué notre mémoire : le petit enfant qui ne savait pas qu'une dame avait des difficultés d'expression, qui lui dit 4 fois BON-JOUR, tout attentif... Une autre dame qui lui explique gentiment que c'est dur pour cette dame de lui répondre, et des liens se tissent... Une autre dame dit qu'elle ne sait pas dessiner, et qui pour aider l'enfant, s'enthousiasme et prend le pinceau. Toute contente était-elle d'avoir réalisé une belle oeuvre et n'a raté aucun atelier !

Cet enfant qui souhaitait être avec ses parents, un peu dans la lune, qui était soutenu par sa partenaire, qui a su lui parler, le motiver, le comprendre et terminer un joli dessin. Ce petit qui n'arrivait pas à dessiner un tigre, que non décidément, cela n'était pas un tigre, a réussi à le finaliser aussi en se concentrant sur la dimension des couleurs.

Ces enfants qui ont chanté leurs chansons de martiens pour les Anciens, émerveillés, qui eux aussi se mettent à chanter des airs d'un autre temps.



Photos: Artemis Vande Wauwer



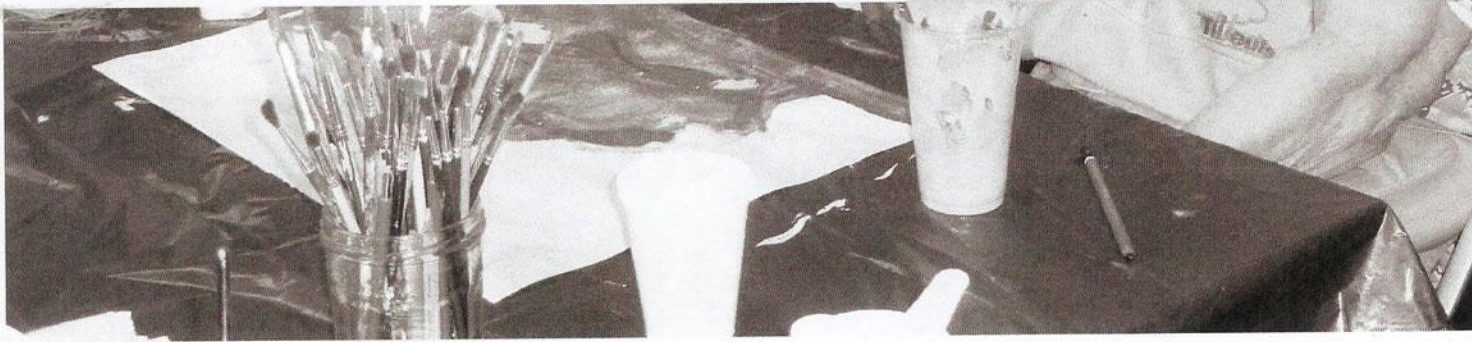

Les Anciens nous ont montré un dynamisme, une motivation tout au long des ateliers. Nous les en remercions bien fort.

Bien que les enfants étaient très jeunes (5ans environ), nous avons touché leur humanisme, leur attention à leurs Aînés, à leurs racines tant qu'à leur futur. Nous espérons ainsi participer au développement d'une société plus solidaire et plus riche, humainement parlant. Nous sommes particulièrement attentives à la qualité de l'accueil des enfants. Nous tentons vraiment de répondre à un maximum de leurs besoins et désirs. Nous essayons de créer un moment convivial, propice à la créativité de chacun, un espace d'expression libre, où l'authenticité est reine.



Un partenariat avec une école du quartier doit encore se créer, probablement l'Ecole 4 de Saint-Gilles, afin de mener un spectacle-vernissage dans la résidence qui aura lieu durant l'année scolaire prochaine. Vous pourrez y admirer les oeuvres exposées, prendre un petit goûter et visionner un chouette spectacle que les enfants auront préparé pour leurs Aînés. Des sketches, de la musique, de la poésie, beaucoup de transmission et de coeur sont au programme.

Précédemment, Tilt Come Unity asbl a pu déjà réunir cinq classes d'enfants de primaire de l'école Catteau-Aurore à Bruxelles qui ont pu également rencontrer les Anciens du CPAS de Watermael-Boitsfort, grâce à Mr

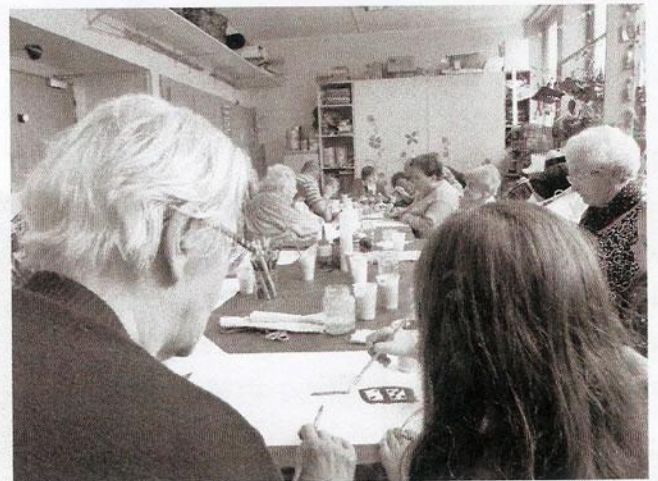

le président du CPAS David Leisther, l'ex président, Mr Michel Colson, et le conseil du CPAS, que nous remercions avec force pour nous avoir ouvert les premières portes, et nous avoir permis d'ainsi réaliser les oeuvres de plus de 150 enfants, grâce cette fois à Mme Van Den Berg, directrice de l'école Catteau-Aurore, et les précieux titulaires de chaque classe. Les ateliers artistiques ont également pu prendre place dans une ambiance magique grâce à l'accueil de Carine, animatrice du CPAS et de Mme Tasco, directrice de l'école des Cèdres ainsi que Mme De Hemp-tinne que nous remercions vivement pour nous avoir confié un autre groupe d'incroyables enfants de l'école des Cèdres et pour avoir soutenu notre projet. Tous ensemble, ils ont participé à l'exposition de presque 300 oeuvres au CPAS de Watermael-Boitsfort. Tilt Come Unity asbl a organisé avec les élèves de l'école Catteau-Aurore un spectacle entièrement monté par les enfants.







Notre succès était tel que tant les jeunes que les professeurs et les Anciens nous sollicitent à continuer également ce projet durant l'année scolaire prochaine. Le dispositif d'accrochage scolaire (DAS) a permis le financement de nouveaux ateliers d'octobre à décembre en partenariat avec l'école des Cèdres et le CPAS de Watermael-Boitsfort, grâce à Maité de Hemptinne. C'est notre premier financement. Nous sommes très heureuses de ces réussites, elles ancrent notre croyance en une société de partage et d'échange qui nous émeut profondément.

Bienvenue sur notre site internet [www.tiltcomeunity.be](http://www.tiltcomeunity.be) ! Si votre enfant a envie de nous transmettre son dessin afin de s'engager dans cette incroyable oeuvre solidaire ou si vous avez envie de nous manifester votre soutien, contactez-nous ! Quelques témoignages, photos, dessins et précisions des buts de l'asbl y sont également visibles.

En effet, une grande majorité des oeuvres, hormis celles des enfants de l'école des Cèdres, seront, avec l'accord de chaque enfant et celui de leurs parents, exposées publiquement et mises en vente aux enchères au profit des objectifs sociaux de l'asbl pour lesquels les enfants se sont fièrement engagés. Les thèmes de l'amour, de la solidarité, de la nature et de la simplicité se sont retrouvés au travers de bien des dessins ! Nous organiserons une grande fête à ce moment-là ! Libre à vous de vous-y inscrire pour y être cordialement invités via notre site, ainsi qu'à notre future newsletter.



Nous tenons encore à remercier du fond du coeur tous les parents. Nous sommes très encouragées par la grande majorité d'entre eux qui nous ont témoigné leur confiance et qui ont accepté de nous léguer leur droit d'auteur.



Beaucoup de nouveaux ateliers très spécifiques sont en projet, avec beaucoup de partenaires. Nous souhaitons mettre en place un conseil des Anciens et des jeunes, qui mêlera vidéo et micro-trottoir. Un soutien scolaire très particulier sera aussi bientôt proposé au CPAS de Watermael-Boitsfort, qui nous l'espérons pourra se mettre en place dès 2014.

Si vous êtes parent, enseignant, enfant ou Aîné, que vous avez envie de mettre votre grain de sel ou de piquant, de nous donner des suggestions ou de nous soutenir ... Nous sommes à votre disposition !

Nous vous souhaitons à tous, bien sincèrement, une longue et belle vie !

Muriel et Zora, pour Tilt Come Unity ASBL.



Photos: Artemis Vande Wauwer (2013)